Boletín Digital
SEGURIDAD DE LA INFORMACION

Oficina de Gestión de Información Ambiental y Tecnologías de Apoyo Boletín No. 3 – Agosto de 2018

REGISTRADURÍA
NACIONAL DEL ESTADO CIVIL

# IMPORTANTE

## CONTINUAN LLEGANDO CORREOS FALSOS DE LA REGISTRADURIA NACIONAL

REGISTRADURÍA
NACIONAL DEL ESTADO CIVIL
70 años

Bogota D.C.
16 agosto 2018

Votaciones Consulta Anticorrupción 26 de agosto del 2018

La Registraduría Nacional del Estado Civil hace un llamado a los jurados de votación
para que acudan a las capacitaciones que se están realizando en todos los municipios del país para la Consulta Popular Anticorrupción
teniendo en cuenta las siguientes votaciones, según
el informe presentado por el delegado de la registraduría usted ha sido asignado para asistir como jurado de votación.

Anexamos y notificamos información de las capacitaciones para más detalles puede consultar con su número de cédula en la página Web www.registraduria.gov.co

EDUARDO CASTAÑO LOPEZ
Gestión Electoral
www.registraduria.gov.co

**La Registraduría Nacional del Estado Civil se permite informar a la opinión pública que:**

- Son falsos los correos electrónicos que muchos colombianos han estado recibiendo en las últimas horas y en los cuales se les señala una **SEGUNDA NOTIFICACIÓN - JURADO DE VOTACIÓN Ó REGISTRADURÍA NACIONAL JURADO ASIGNADO**

- Esta comunicación engañosa utiliza el logosímbolo de la Registraduría Nacional del Estado Civil y es emitida por un grupo de trabajo que no existe en la entidad.
- La Registraduría Nacional no notificará el cambio de puesto de votación, ni enviará correos electrónicos o mensajes informando sobre esta situación. Los colombianos deberán consultar su lugar de votación en la página web de la entidad www.registraduría.gov.co en los próximos días, para confirmar su lugar de votación.
- El correo engañoso tiene un archivo adjunto para descargar. Se recomienda a la ciudadanía no abrir dicho enlace pues puede tener virus maliciosos o capturar información importante de los colombianos.
- Para tranquilidad de los colombianos, las bases de datos de la Registraduría Nacional del Estado Civil cuentan con las debidas herramientas de seguridad para proteger la información.
- Por recomendación de las autoridades, quienes reciban uno de estos correos engañosos deben reportarlo en la siguiente dirección electrónica: www.caivirtual.policia.gov.co.

La Oficina de Gestión de Información Ambiental y Tecnologías de la Información, con el objetivo de salvaguardar los equipos institucionales y personales que acceden a la red de la Corporación Autónoma Regional de Santander – CAS, generamos este boletín que busca informar y brindar herramientas relacionadas con la prevención y verificación de los correos electrónicos dudosos.

Como primera medida se debe tener en cuenta la Política de Uso del Correo Electrónico, en la cual se establece que **"La cuenta de correo institucional no debe ser inscrita en páginas o sitios publicitarios ajenos a los fines laborales."**

Hay correos que pueden infectar tu PC, intentan robar información confidencial a través del engaño y otros intentan usar tu buzón para multiplicarse y dañar otros ordenadores.

Y es que **el impulso de abrir cualquier correo es muy alto**, especialmente si parece misterioso o importante. Normalmente relacionamos el correo a personas de confianza, a mensajes urgentes, pero existen asuntos demasiado sospechosos como los que en los últimos días se han recibido en los correos:

- **Registraduría Nacional jurado asignado**

Al recibir estos mensajes normalmente el correo en el asunto los presenta así:

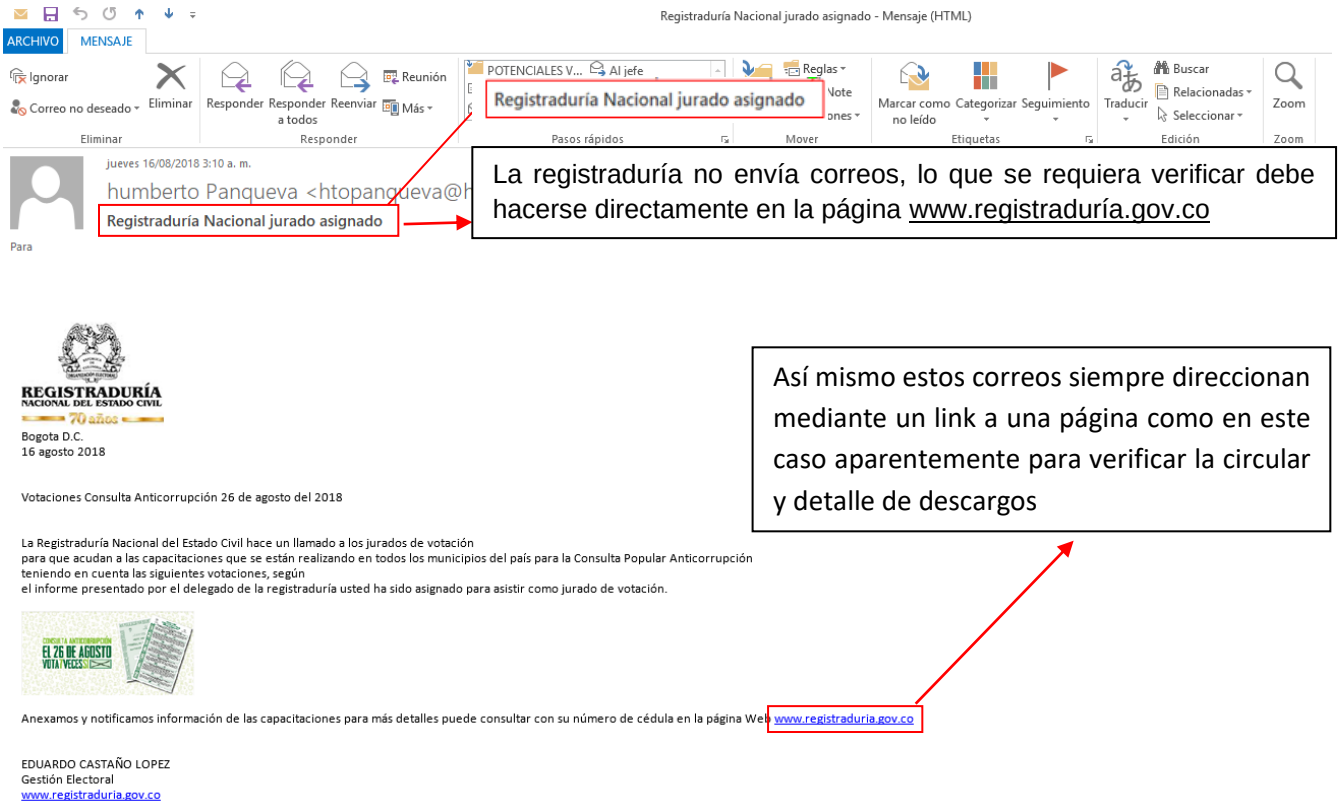


Al hacer clic nos llevará a una página en la que automaticamente se instalarán virus o nos robará la dirección para continuar enviando basura, pero en caso extremo pueden acceder a nuestro equipo y eliminar información confidencial e importante ó tomar control del mismo.

Para bloquear este tipo de correos realice los siguientes pasos:

# Boletín Digital

## SEGURIDAD DE LA INFORMACION

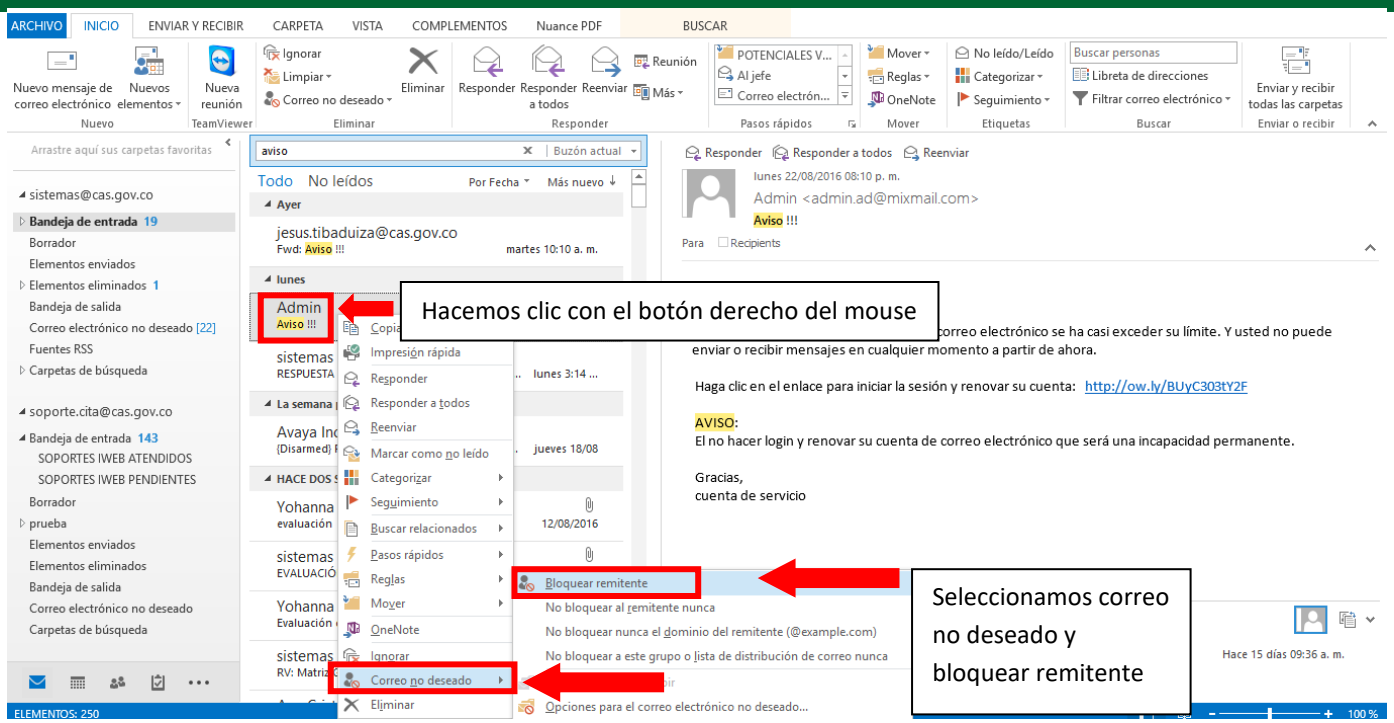


Una vez realizamos esta tarea outlook nos confirma que el mensaje se agrego a la lista de remitentes bloqueados, damos clic en aceptar.

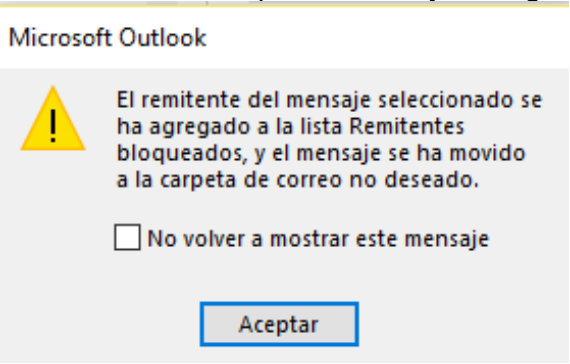


En el caso de los correos que se consultan por la página web: www.cas.gov.co/webmail

# Boletín Digital

## SEGURIDAD DE LA INFORMACION

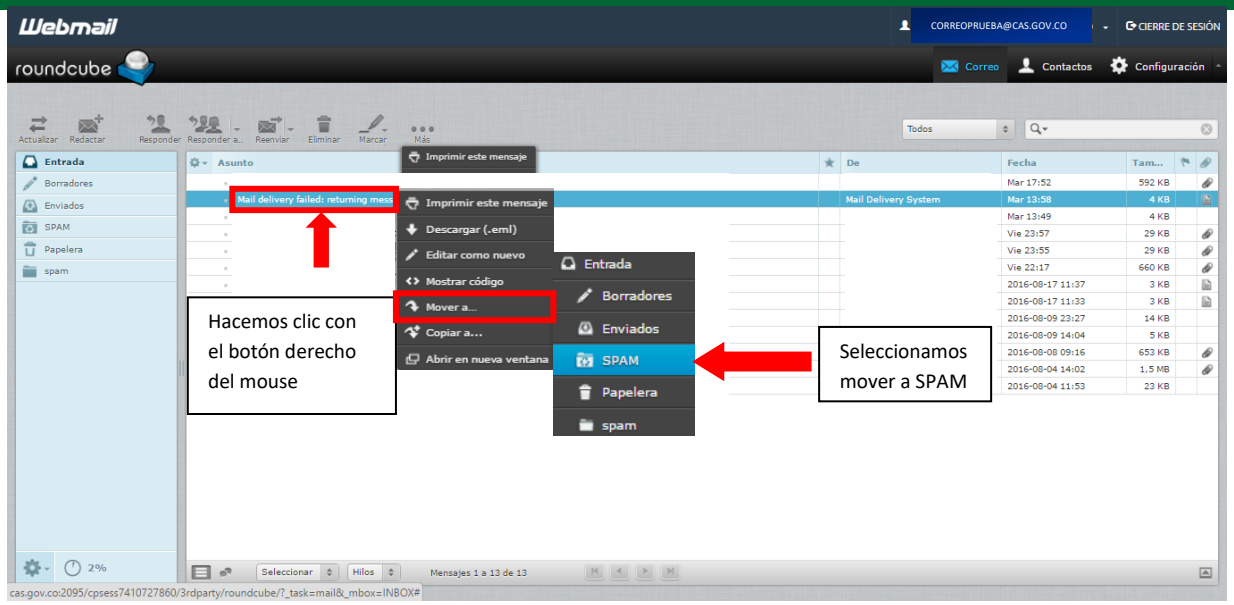


De acuerdo a lo anterior  recomendamos lo siguiente:

## ¡Si no esperas este tipo de correo, no hagas clic!

**Es una regla de oro:** si no esperas nada de una persona o una empresa, esta no tiene por qué enviarte instrucciones de ningún tipo, ni mucho menos archivos adjuntos. ¿Por qué debería hacerlo?

Empresas e instituciones usan el correo solo para informar, a menos que tú pidas algo, como una nueva clave, o hayas iniciado una gestión que contempla el envío de un correo de confirmación o una copia de alguna transacción.

Cuando te llega un mensaje y no corresponda a una conversación previa con la persona o empresa indicada en el correo, empieza a desconfiar. Hazte estas preguntas:

¿Qué tengo que ver yo con este mensaje?

¿Por qué me han enviado este correo ahora?

¿Tiene razón de ser lo que me están pidiendo?

Si no logras contestar esas preguntas, no hagas clic en ningún enlace ni archivo adjunto del correo, **antes de ingresar algun link desconocido ó descargar un archivo, comunicate con la oficina de Gestión de Información Ambiental y Tecnologias de Apoyo – GIT**, ya que los correos que continen spam, deben ser analizados para evitar daños irreversibles.

Correo corporativo: sistemas@cas.gov.co  Ext: 1012

Elaboró: Diana Carolina Martínez Ovalle